

nuestro ENCUENTRO



MINERÍA RESPONSABLE: UNA LLAVE DE ENTRADA AL DESARROLLO LOCAL

Lundin Gold cuenta con una Estrategia de Relacionamento Comunitario cuyo principal objetivo es establecer una base de confianza entre la empresa y la comunidad. Además, busca identificar prioridades que ambas partes tienen en común.

Fruta del Norte / pág. 6

LOS ENCUENTROS CELEBRÓ SUS FIESTAS A LO GRANDE

Manos a la obra / pág. 3



MINERÍA A GRAN ESCALA CON RESPONSABILIDAD

Ambiente / pág. 5

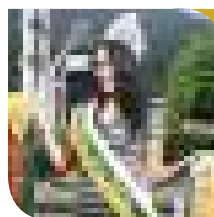

KELLY MONTAÑO: "CONTINUARÉ TRABAJANDO POR MI PARROQUIA"

Rostros que brillan / pág. 8



Nathan Monash
VICEPRESIDENTE DE
SOSTENIBILIDAD DE NEGOCIOS

Me complace compartir con ustedes una nueva edición de “Nuestro Encuentro”. El año avanza rápidamente y con ello, vemos plasmados importantes resultados en varios de los proyectos sociales y educativos en los que trabajamos en beneficio de la comunidad. Al mismo tiempo, continuamos desarrollando Fruta del Norte con la construcción de las áreas de acceso a la mina y las vías del Proyecto, mientras realizamos estudios que nos permitirán prepararnos para la fase de construcción.

Hace pocas semanas, con alegría y entusiasmo, celebramos las Fiestas de los 36 años de vida política de Los Encuentros. Participamos en un sinnúmero de actividades que fueron diseñadas para integrar a la comunidad y celebrar este importante aniversario. Para quienes hacemos Lundin Gold, fue un placer formar parte de este gran momento.

Como Compañía, mantenemos nuestro firme compromiso de trabajar guiados por nuestros tres principios fundamentales: *Trabajo con Seguridad, Cuidado del Ambiente y Respeto*. Es por esto que, a lo largo de las próximas páginas, encontrarán mayor información sobre nuestro Plan de Manejo Ambiental y cómo lo aplicamos en la práctica durante la etapa de Obras Tempranas. Compartiremos también información acerca de nuestra estrategia de

relacionamiento comunitario y cómo esta se alinea a temas relacionados a la contratación de mano de obra local y a varios proyectos de desarrollo. En este ámbito, continuamos trabajando en las Mesas Temáticas, en las cuales se han generado varios acuerdos gracias al aporte de todos los actores involucrados: comunidad, autoridades y empresas privadas.

También, podrán conocer el avance del Programa de Bachillerato Extraordinario, una iniciativa de la Fundación Lundin, del Ministerio de Educación y de Fe y Alegría. Felicitamos a todos quienes con un gran compromiso y esfuerzo, culminaron exitosamente el Iro de Bachillerato, así como al personal docente que ha contribuido en el crecimiento personal y profesional de los estudiantes.

En el mismo ámbito de la educación, hemos preparado un artículo especial sobre Junior Achievement Ecuador, entidad con la que trabajamos en la preparación de los jóvenes para rendir el examen “Ser Bachiller”, un paso fundamental para continuar con sus estudios superiores. Finalmente, en diciembre 2016, iniciamos la Capacitación de Maquinaria Pesada junto al Centro de Innovación y Desarrollo para la Industria y Minería (CIMA), con la participación de varios estudiantes de Los Encuentros, becados por la Fundación Lundin.

Espero que disfruten de la lectura.

Nathan Monash

CRÉDITOS

Coordinación: Comunicaciones Aurelian Ecuador S.A. - Lundin Gold / **Contenido Editorial:** Vicepresidencia de Sostenibilidad de Negocios Lundin Gold / **Redacción:** Comunicaciones Aurelian Ecuador S.A. - Lundin Gold / **Diseño y diagramación:** ASSISTEAC Agencia de Comunicaciones / **Portada:** Lundin Gold / **Agradecimientos:** Nathan Monash, Vicepresidente de Sostenibilidad de Negocios - Lundin Gold; Fernando Pombo, Superintendente de Ambiente - Lundin Gold; Andrés Hadathy, Gerente de Recursos Humanos - Lundin Gold; Cornelio Delgado, Director de Iniciativas Locales - Fundación Lundin; Kelly Montaña - Ex Reina de la parroquia Los Encuentros; Jonathan Samaniego, Periodista - Radio Integración; Gabriel Lozano, Acompañante educativo del proyecto Bachillerato Extraordinario - Fe y Alegría; Liliana Andrade, Gerente Senior - Junior Achievement Ecuador; Leonardo Benavides, Director - Centro de Innovación y Desarrollo para la Industria y Minería - CIMA UTPL; José Vélez, Director Técnico de Escuela de Fútbol - FOPCUDE; Víctor Hugo Agila, Profesor de música - FOPCUDE.

LOS ENCUENTROS CELEBRÓ SUS FIESTAS A LO GRANDE

Música, arte, danza, entre otras actividades, protagonizaron el amplio programa de fiestas organizado por el Gobierno Autónomo Descentralizado de la parroquia Los Encuentros, con motivo de su aniversario número 36 de vida política.

La agenda festiva arrancó el 28 de enero con una minga general para embellecer la Parroquia, a la que se unieron más de 300 personas. Durante los siguientes días se realizó el concurso y desfile del agricultor a caballo, donde varios jinetes se lucieron con originales vestimentas y engalanaron a sus corceles. Se celebró una eucaristía especial en la iglesia Santa Ana y más tarde, dio inicio el tradicional concurso de vacas locas y disfrazados en el parque central.

La tarde del 1ro de febrero, el concurso y desfile de comparsas congregó a los barrios Muchime y El Padmi. Durante esa misma semana, las nacionalidades indígenas Shuar y Saraguro expusieron sus artesanías, platos típicos y danzas autóctonas, entre otras actividades que resaltaron la diversidad cultural de la Parroquia.

El fomento al deporte también tuvo lugar en la agenda de fiestas. Fue así que el viernes 3, se desarrollaron encuentros intercantonales de ecuavolley, así como competencias de atletismo y fútbol. La noche se engalanó con la elección y coronación de las reinas de la Parroquia: Melisa Tinizaray, reina Hispana; Sisa Paqui reina Saraguro Inti Ñusta y Nathalia Zamareño, reina Shuar Nunkui Nua. Durante el evento, los asistentes se deleitaron con la presentación de artistas nacionales como "Shalo", conocido por su participación en el programa "Yo me llamo" y Gerardo Morán, quienes compartieron escenario con la agrupación de la escuela de música FOPCUDE, del GAD Parroquial.

Las actividades del sábado 4 se desarrollaron en el marco de la XVIII Feria Agropecuaria y IV Feria Gastronómica, con varios concursos en los que los productores locales exhibieron la calidad de sus ganados y de los productos de la zona. Como parte del programa, se eligió a Evelyn Herrera como reina de la Feria.



Winer Bravo, Gerente de Responsabilidad Social y Comunidades y Carlos Chamba, Presidente del GAD Parroquial de Los Encuentros durante la sesión solemne.

A primera hora de la mañana del domingo 5 de febrero, se llevó a cabo el desfile cívico que reunió a autoridades locales y provinciales. Luego, se realizó la sesión solemne en la que Carlos Chamba, Presidente del GAD Parroquial de los Encuentros, rindió un informe de gestión de enero a diciembre de 2016, destacando la "satisfacción de haber conseguido importantes alianzas para el desarrollo de obras que contribuyen a mejorar la calidad de vida de los ciudadanos, junto a entidades como la empresa minera Lundin Gold, el Gobierno Provincial de Zamora Chinchipe, el Municipio de Yantzaza, entre otros".

El programa de fiestas cerró con competencias de motocross, cuadrones, y una noche juvenil amenizada con artistas invitados.



Desfile durante la fiesta de aniversario de la parroquia Los Encuentros.

SOBRE LA PARROQUIA

La Parroquia Los Encuentros pertenece al cantón Yantzaza. Fue fundada el 26 de febrero de 1981, y está conformada por 17 comunidades más el centro urbano; actualmente cuenta con una población de 4.000 habitantes.

MESAS TEMÁTICAS EN LOS ENCUENTROS: RESULTADOS POSITIVOS EN LA COMUNIDAD

Entre el 13 y 17 de marzo de 2017, se desarrolló la sexta edición de las Mesas Temáticas de Gestión en la parroquia Los Encuentros, un proceso organizado y convocado por los Gobiernos Locales de la Parroquia, Cantón Yantzaza e INSUCO, institución especializada en facilitación.

Las mesas fueron creadas en 2016 con el fin de identificar y priorizar proyectos que beneficien a la comunidad. Gracias al trabajo y compromiso de los actores vinculados, se han alcanzado importantes acuerdos. Algunos de ellos descritos a continuación.



Mantenimiento de las vías rurales de la Parroquia.



El Centro de Acopio de leche en Los Encuentros beneficia a 10 productores de la Parroquia.

1

MESA DE DESARROLLO AGROPECUARIO-PRODUCTIVO

- Apertura del Centro de Acopio de leche en Los Encuentros que beneficia a 10 productores de la Parroquia. La Fundación Lundin destina una importante inversión para la mejora de prácticas productivas y ganaderas en la zona.

2

MESA DE PROMOCIÓN DE VALORES MORALES Y COMUNITARIOS

- Convenio entre Lundin Gold y TV Católica Los Encuentros (TVC) para el re-potenciamiento del medio. Su programación, enfocada en educación y valores, le permite contribuir a la formación integral de las personas.
- Convenio entre el GAD Parroquial de Los Encuentros, la Unidad Educativa del Milenio “Diez de Noviembre”, TVC y Lundin Gold, para impulsar la Escuela de Formación Permanente de Cultura y Deporte (FOPCUDE), la cual beneficia actualmente a más de 150 niños y jóvenes.

3

MESA DE EMPLEABILIDAD

- Convenio con CIMA y la Universidad Técnica Particular de Loja para el desarrollo de la Capacitación de Maquinaria Pesada, en el que 21 personas de la parroquia Los Encuentros participan con una beca otorgada por la Fundación Lundin.
- Implementación del programa de “Bachillerato Extraordinario”, desarrollado por la Fundación Lundin y Lundin Gold, junto con la ONG “Fe y Alegría”.

4

MESA DE ACCIDENTES DE TRÁNSITO Y AFECTACIÓN A LA INFRAESTRUCTURA VIAL

- Convenio entre Lundin Gold y el GAD Parroquial de Los Encuentros para que el GAD realice el mantenimiento de las vías rurales de la Parroquia y de los puentes de Los Encuentros y El Zarza.

5

MESA DE OPORTUNIDADES DE NEGOCIOS LOCALES

- Como parte del Proceso de Certificación de Proveedores, 58 empresas del cantón Yantzaza están certificadas y han sido integradas a la base de potenciales proveedores de Lundin Gold.

6

MESA DE RESPONSABILIDAD AMBIENTAL

- Programa de “Monitoreo Comunitario de Agua” que involucrará a miembros de las comunidades de Los Encuentros. Se identificarán voluntarios que serán capacitados para el muestreo de calidad de agua.

MINERÍA A GRAN ESCALA CON RESPONSABILIDAD

Hacer minería responsable implica mantener un compromiso con el cuidado del ambiente. Por ello, Lundin Gold asegura el cumplimiento y la implementación del Plan de Manejo Ambiental (PMA), el cual responde a las medidas establecidas en la Licencia Ambiental otorgada por el Ministerio de Ambiente para la explotación de Fruta del Norte.

El PMA es integral, es decir, considera acciones en varias fases del Proyecto: construcción, operación y cierre de la mina. Fernando Pombo, Superintendente de Ambiente de Lundin Gold, explica que, en esta primera etapa, una de las tareas del Departamento de Ambiente es la prospección y rescate arqueológico. “Respeto significa proteger el patrimonio cultural y la historia de la zona. Por lo tanto, antes de iniciar cualquier trabajo, el equipo de arqueología realiza un diagnóstico, prospección (exploración) del terreno y rescate de vestigios arqueológicos si es que se encontraran. Asimismo, desde el punto de vista ambiental, llevamos una investigación exhaustiva para el rescate de flora y fauna, principalmente de especies de baja movilidad. Evaluamos su estado y les colocamos un chip o los marcamos para una posterior reubicación y monitoreo”.

Actualmente, la Compañía desarrolla los trabajos de Obras Tempranas y para ello, el equipo ambiental trabaja junto al equipo de construcciones. Los operadores de maquinaria pesada cuentan con entrenamiento para identificar vestigios arqueológicos y conocen el procedimiento en el caso del



Avances en los trabajos de Obras Tempranas.

avistamiento de especies animales. “Si esto sucede, deben parar los equipos y comunicarse inmediatamente con los monitores ambientales”, agrega Fernando.

Finalmente, y dado que en un inicio el incremento del tráfico pesado causó una serie de molestias a las comunidades, el riego de la vía de acceso desde Los Encuentros hacia el campamento Las Peñas, es otra de las acciones implementadas por el Departamento de Ambiente. Fernando menciona que la Compañía “trabaja con un proveedor local de tanqueros que, previo al paso de la maquinaria, riega las vías donde existen zonas pobladas o cerca a viviendas aisladas. De esta manera se reduce la generación de polvo, minimizando el impacto en las comunidades aledañas. Lundin Gold escuchó y tomó acción sobre este problema”.



Rana (*Phyllomedusa ecuatoriana*), especie característica de la zona.



TIPS PARA EL MANEJO DE RESIDUOS

Sigue estos sencillos consejos:

- Separa los desechos orgánicos e inorgánicos para facilitar el reciclaje.
- Utiliza envases retornables.
- En las tiendas o supermercados, pide que empaquen tus compras con la menor cantidad de fundas plásticas. Procura llevar tu propia bolsa reutilizable.
- No arrojes basura en la calle, parques, bosques o ríos; deposítala en un contenedor. Si no encuentras ninguno, guarda la basura y deséchala en casa.



Proveedores locales entregan producto a Catering Las Peñas.

Minería Responsable: UNA LLAVE DE ENTRADA AL DESARROLLO LOCAL

Lundin Gold cuenta con una Estrategia de Relacionamento Comunitario cuyo principal objetivo es establecer una base de confianza entre la empresa y la comunidad. Además, busca identificar prioridades que ambas partes tienen en común.

Pero, ¿qué logra la minería responsable? A manera de resumen, además del cuidado ambiental en el área del Proyecto, crea alianzas que impulsan la dinamización económica, atrae inversión, genera empleo y mejora la calidad de vida de los habitantes de las comunidades cercanas. Según indica Nathan Monash, Vicepresidente de Sostenibilidad de Negocios, “minería responsable es también sinónimo de respeto a los derechos humanos en relación a las operaciones mineras. Se logra gracias a un esfuerzo conjunto entre varios actores como el Gobierno Nacional, los Gobiernos locales, las comunidades, y aliados estratégicos”.

En pro del desarrollo de la zona, la Compañía prioriza la contratación de mano de obra y la creación de empresas locales. Lo hace de acuerdo a los denominados “anillos concéntricos”. Estos son una guía que permite orientar las actividades de desarrollo comunitario de la empresa. Para dar un ejemplo, la priorización de mano de obra local inicia en el anillo 1, es decir, en la Parroquia Los Encuentros, Playón y Río Blanco. Si los perfiles disponibles para la posición no cuentan con las habilidades o experiencia técnica requeridos, se procede a buscar candidatos en el Cantón y así sucesivamente.

En cuanto a crecimiento económico se refiere, Lundin Gold generó compras en Zamora Chinchipe por un valor de 6,55 millones de dólares entre enero de 2016 y marzo de 2017. De este valor, 4,39 millones fueron comprados en Los Encuentros y 1,55 millones en Yantzaza.



Otra de las características de la Estrategia de Relacionamento Comunitario es la implementación de varios mecanismos de comunicación que permiten abordar temas prioritarios para los habitantes de la zona. De ahí que, Lundin Gold cuenta con herramientas como el Mecanismo de Quejas y Reclamos (“Somos todos oídos”) que permite recibir y dar respuesta a las inquietudes o quejas de las comunidades sobre las actividades de la Compañía, contratistas, sub-contratistas, temas comunitarios y de interés público general.

EL RECURSO MÁS IMPORTANTE DE UNA COMPAÑÍA ES SU GENTE

El reclutamiento de personal es una tarea minuciosa que consiste en identificar y atraer el mejor talento disponible de acuerdo a los perfiles requeridos para las actividades planificadas en la Compañía.

Para Andrés Hadathy, Gerente de Recursos Humanos de Lundin Gold, “la minería a gran escala es una industria que demanda mano de obra calificada y estamos conscientes de que el Ecuador está incursionando en este sector productivo. Ya que no es posible encontrar todo el personal con la experiencia requerida para afrontar los desafíos que presenta el desarrollo de una mina subterránea a gran

escala como lo es Fruta del Norte, es una responsabilidad de todos encontrar maneras de mejorar las capacidades de nuestra gente para que puedan tener mayores posibilidades de acceder a las oportunidades de empleo que se generen.”

El reclutamiento de candidatos está alineado a la Estrategia de Relacionamiento Comunitario en la cual se prioriza la búsqueda del talento local siguiendo la orientación de los círculos concéntricos.

Al cierre de marzo 2017, de un total de 252 empleados, 128 (51%) pertenecen a Los Encuentros, Playón y Río Blanco; 17 (7%) personas son de las parroquias Chicaña y Yantzaza, y 11 (4%) provienen del resto de la provincia de Zamora Chinchipe. Es decir, el 62% de la mano de obra actual de Lundin Gold, pertenece a Zamora Chinchipe. El porcentaje restante está conformado, en su gran mayoría, por personal ecuatoriano.



Personal de Lundin Gold en el campamento Las Peñas.

PROYECTOS QUE DINAMIZAN LA ECONOMÍA LOCAL

Apoyo agrícola y al sector ganadero, son algunas de las iniciativas implementadas en la Parroquia que han abierto las puertas a los habitantes de Los Encuentros para emprender en el campo laboral. Cornelio Delgado, Director de Iniciativas Locales de Fundación Lundin, manifiesta que al momento todos los proyectos desarrollados por la Fundación, en alianza con diferentes actores, han sido exitosos y han superado las metas esperadas.

Uno de los recientes casos de éxito es el del Centro de Acopio de leche en Los Encuentros que abastece de producto a ECOLAC, la empresa productora de lácteos más grande de la provincia de Loja. El Centro inició operaciones en junio del año pasado con productores de la zona y “actualmente el tanque de 1.000 litros se ocupa al máximo de su capacidad, ya que cada vez son más los ganaderos del sector que venden su producto al Centro de Acopio”, sostiene Cornelio. Próximamente implementarán un nuevo tanque para facilitar el abastecimiento y recibir a un mayor número de productores que podrán entregar su producción a un precio justo, incrementando así sus ingresos familiares.

RESULTADOS DEL MECANISMO DE QUEJAS Y RECLAMOS DIC 2016 – FEB 2017:

TOTAL DE QUEJAS RECIBIDAS A FEBRERO 2016:	12 quejas
QUEJAS DIRECCIONADAS A LAS ÁREAS DE:	Operaciones, Contratistas, Recursos Humanos, Finanzas
NÚMERO DE QUEJAS CERRADAS:	2 quejas
NÚMERO DE QUEJAS EN PROCESO:	10 quejas
RESPUESTA A QUEJAS ANÓNIMAS:	No se reportaron en este período
% DE QUEJAS QUE CUMPLEN CON EL TIEMPO ESTABLECIDO EN EL MECANISMO:	100%

KELLY MONTAÑO: “CONTINUARÉ TRABAJANDO POR MI PARROQUIA”

Gran corazón y carisma son algunas de las cualidades de esta Reina que ha puesto en alto el nombre de la parroquia Los Encuentros, no solo por su belleza sino también por su entrega al servicio comunitario.

Kelly creció en la comunidad El Padmi rodeada del amor de su familia. Revela que, a pesar de las dificultades económicas, tuvo una niñez muy feliz y que el apoyo de sus progenitores ha sido una parte fundamental en su vida. “Tengo una familia muy unida que es mi mayor bendición y sostén”, menciona.

Desde muy pequeña demostró responsabilidad en sus obligaciones. Realizó sus estudios en la escuelita de su barrio, Gonzalo Abad y en el colegio Juan XXIII en Yantzaza, donde destacó por sus excelentes calificaciones, llegando a formar parte del cuadro de honor. Comenta que a su corta edad (19 años), la vida le ha dado muchas oportunidades con las que ha conseguido varios logros, no solo como estudiante sino también como mujer. “Admiro a mis padres, personas honestas y trabajadoras que me enseñan a luchar día a día para vencer cualquier obstáculo”, comenta.

En 2016, Kelly participó como candidata a Reina de Los Encuentros, certamen en el que obtuvo la corona. Confiesa que nunca antes había considerado ser parte de un concurso de belleza. “Dije ¿por qué no? Me gusta enfrentar nuevos retos para aprender y esta era una oportunidad en la que haría algo diferente en mi vida”. Posteriormente se convirtió en Reina del Cantón Yantzaza y Virreina de Zamora Chinchipe.



Kelly continuará su virreinato provincial hasta noviembre de este año.



Kelly trabajando y compartiendo con la comunidad.

Para Kelly, el camino recorrido como Reina es una oportunidad que le ha permitido vivir nuevas experiencias, crear lazos de amistad y acercarse a su comunidad a través del trabajo social. “Apropiarse del rol con compromiso y responsabilidad, abre las puertas para ayudar a la gente de una forma inimaginable”, expresa.

Durante su periodo, emprendió varios proyectos enfocados principalmente a personas vulnerables como niños, adultos mayores y personas con discapacidad. Manifiesta que el trabajo fue arduo, no obstante, el apoyo recibido por parte del GAD Parroquial e instituciones privadas como Lundin Gold, le permitió continuar con sus iniciativas. Una de ellas fue el programa “Vacaciones Brillantes”, en el cual se dictaban talleres gratuitos de manualidades, música, danza, y deportes a niños y niñas del casco urbano de la Parroquia, durante el ciclo vacacional de clases escolares. También, impulsó la creación del Comité de Reinas, ex Reinas y voluntariado de la Parroquia.

Si bien hace poco entregó la corona de la Parroquia y el Cantón, continuará hasta noviembre de este año cumpliendo con sus funciones como Virreina de la Provincia.

“Aunque dejé de ser Reina de Los Encuentros, sigo siendo parte de una comunidad por la que continuaré trabajando junto a las nuevas Reinas, para ayudar a los más necesitados”, acotó Kelly.

LO QUE NO SABÍAS

Kelly estudia Comunicación Social en la UTPL, toca la guitarra y es amante de los animalitos. Tiene un perro llamado “Purrungo”.

PERIODISTAS DE ZAMORA CHINCHIPE SE CERTIFICARON EN REPORTERÍA MINERA

Ocho periodistas de Zamora Chinchipe se graduaron de la Certificación Profesional en Reportería Minera, una capacitación dirigida a líderes de opinión y comunicadores para profundizar en aspectos relacionados a la industria minera a gran escala.

Jonathan Samaniego de Radio Integración, indicó que “este tipo de capacitación nos ha permitido conocer las técnicas de gestión utilizadas en Fruta del Norte y escuchar a las personas que trabajan diariamente en este Proyecto. Tuvimos tres días intensos de aprendizaje en Zamora y capacitaciones en línea. Esperamos compartir todos los conocimientos adquiridos con la comunidad como parte de nuestro compromiso como periodistas”.

La graduación de la Certificación se llevó a cabo el 12 de enero de 2017 en la Universidad Técnica Particular de Loja (UTPL) en Quito, donde se aprovechó para rendir homenaje a los presentes por el Día del Periodista ecuatoriano.

La Certificación Profesional en Reportería Minera es una de las varias iniciativas que la Compañía tiene previsto realizar para formar a los profesionales de la comunicación en esta nueva industria en el Ecuador.



Periodistas de la provincia de Zamora Chinchipe que obtuvieron la certificación.

IMPORTANTES AVANCES EN LOS PROYECTOS EDUCATIVOS

En alianza con actores locales, nacionales e internacionales, Lundin Gold ha ejecutado varios proyectos educativos que permiten fortalecer sus destrezas y habilidades de los habitantes de la zona de influencia para acceder a una mejor calidad de vida.

PROGRAMA DE BACHILLERATO EXTRAORDINARIO

A inicios del mes de marzo culminó el Iero de Bachillerato, uno de los tres niveles que comprende este ciclo. Participaron 148 estudiantes, se registró una asistencia del 80% y un promedio general de 8.30. Los estudiantes han demostrado estar comprometidos y motivados, un ejemplo de ello, fue la participación que tuvieron en las fiestas de aniversario de la Parroquia Los Encuentros, donde exhibieron distintos emprendimientos, resultado de una de sus clases.



Estudiantes del programa durante su jornada de clases.

APOYO A LA EDUCACIÓN Y MOTIVACIÓN A JÓVENES ESTUDIANTES DE LA COMUNIDAD

Junior Achievement, con el apoyo de Lundin Gold, continúa con el programa “Ser Bachiller”. El mismo, prepara a los estudiantes de 3ero de Bachillerato para obtener su título de primer nivel y rendir los exámenes de ingreso a la universidad. Los 106 participantes reciben alrededor de 40 clases, 70% en modalidad presencial y 30%, virtual. El proceso de preparación inició en el mes octubre de 2016 con el fin de que, a mediados de este año, los jóvenes puedan rendir las evaluaciones.



Los jóvenes de la parroquia se preparan para rendir el ENES.

CAPACITACIÓN EN MAQUINARIA PESADA

El Centro de Innovación y Desarrollo Para la Industria y Minería de la UTPL conjuntamente con la Fundación Lundin, han beneficiado con esta capacitación a 21 estudiantes de la parroquia Los Encuentros, becándolos para que puedan obtener la Licencia tipo G acreditada en maquinaria pesada y equipo caminero. Más de 80 participantes de las provincias de Loja, Zamora y Azuay, accederán a nuevas oportunidades de empleo en empresas constructoras y mineras.



Participantes durante la inauguración de la Capacitación en Maquinaria Pesada.

GRUPO MUSICAL FOPCUDE SE CONSOLIDA COMO UN REFERENTE CULTURAL

En apenas un año de conformación del grupo de música de la Escuela de Formación Permanente Cultural y Deportiva (FOPCUDE), sus jóvenes integrantes han logrado dos importantes resultados: la grabación de su sencillo de música tropical “Sentimientos de Amor”, así como aprender a tocar instrumentos en tiempo récord. Su nivel de destreza alcanzado tarda aproximadamente seis años en desarrollarse dentro de un conservatorio. Sin embargo, las clases particulares y prácticas son los elementos que les han permitido alcanzar este objetivo.

Los nueve participantes que tienen entre 11 y 20 años de edad, están distribuidos en tres voces principales, guitarra acústica y eléctrica, así como el piano, la batería y el bajo. Según comenta Víctor Agila, profesor de música de la escuela, su expectativa es lanzar el single de la banda junto a un video musical, este año.

La agrupación, que por segundo año consecutivo fue parte del programa de fiestas de Los Encuentros, estuvo presente este 2017 en dos actividades representativas de esta celebración con la presentación de tres mosaicos compuestos de varias canciones cada uno.



Integrantes del grupo musical FOPCUDE durante uno de sus ensayos.

Para Víctor, quien ha tenido experiencia previa como docente de esta rama en el Municipio del Cantón Yantzaza, “la música, el arte y la cultura son beneficiosas para los pueblos. FOPCUDE música se ha desarrollado y fortalecido gracias al apoyo de Lundin Gold y el GAD de Los Encuentros”.

UNA NUEVA PROMESA DEL FÚTBOL

“Nunca se rindan para que lleguen lejos” es el consejo de Marcos Orozco a sus compañeros de la selección de fútbol de la Escuela de Formación Permanente Cultural y Deportiva (FOPCUDE), quienes entrenan para convertirse en deportistas profesionales a nivel nacional. Este joven de Los Encuentros, jugador de la sub 10 y goleador de su categoría en el Campeonato Infanto Juvenil de Yantzaza, alcanzó junto a su equipo y de la mano de su Director Técnico, José Vélez, el segundo lugar del torneo en octubre.

Sus habilidades le permitieron participar también en la pasantía gratuita realizada por el Club Independiente del Valle del 20 al 26 de enero de 2017, en las instalaciones del club en Quito junto a su D.T. En esa semana, José aprendió la metodología de trabajo del equipo y Marcos contó con una evaluación personalizada como jugador.

Marcos comenta que fue una buena experiencia y asegura que, para ser un futbolista, es preciso ser un buen estudiante, pues la disciplina y la responsabilidad se aprenden también en clases.

Alrededor de 120 alumnos entre los 8 y 16 años entrenan en FOPCUDE fútbol, una de las disciplinas de la Escuela de Formación Permanente que se creó



D.T. José Vélez junto a estudiantes de la escuela de fútbol.

PROFESIONALES DE DISTINTOS SECTORES RECIBIERON CAPACITACIÓN EN MINERÍA

Noventa funcionarios públicos obtuvieron la Certificación Profesional en Ambiente y Minería, con el apoyo del Centro de Innovación y Desarrollo para la Industria y Minería CIMA de la UTPL y la Fundación Lundin.

Durante siete meses, profesionales provenientes de las ciudades de Quito, Guayaquil, Cuenca, Loja, Zamora, Esmeraldas, Ibarra y Riobamba, fortalecieron conocimientos sobre minería moderna y a gran escala. Pertenecen a entidades como: Ministerio de Minería, Ministerio del Ambiente, Ministerio de Coordinador de Sectores Estratégicos (MICSE), Agencia de Regulación y Control Minero (ARCOM), Empresa Nacional Minera, y el Instituto Nacional de Investigación Geológico Minero Metalúrgico (INIGEMM).

El programa contó con la tecnología de punta que brinda la Universidad Técnica Particular de Loja (UTPL). Las clases presenciales realizadas en el centro de operaciones de CIMA en la ciudad de Quito, se replicaron en tiempo real a través de las aulas virtuales ubicadas en las sedes de UTPL de las demás provincias participantes. Con seis clases presenciales y las complementarias en línea, los estudiantes fueron parte de esta oferta académica que complementa su práctica profesional.



Cornelio Delgado de Fundación Lundin durante entrega de certificados.

SOPA DE LETRAS

Encuentra las 6 palabras relacionadas a la industria minera:

- 1 **Prospección:** Búsqueda de indicios.
- 2 **Yacimiento:** Lugar en el que hay concentración natural de minerales.
- 3 **Aurífero:** Referido a las rocas y gravas portadoras de oro.
- 4 **Licencia Ambiental:** Autorización otorgada por el Ministerio de Ambiente.
- 5 **Exploración:** Trabajo que determina las propiedades del yacimiento, contenido y calidad del mineral existente.
- 6 **Explotación:** Conjunto de operaciones destinadas a la extracción y transporte de minerales.



TIPS PARA SEGURIDAD EN CASA



Asegúrate de contar con un botiquín de primeros auxilios en caso de lesiones leves.



No guardes líquidos inflamables en la cocina.



Ten siempre a la mano el número telefónico de emergencias (911).



MINERÍA RESPONSABLE QUE CONSTRUYE *Futuro*

Lundin Gold 

@LundinGoldEC 

Lundin Gold 

www.lundingold.com

AURELIAN ECUADOR S.A. no ha utilizado ningún material protegido con copyright (derecho de autor) de propiedad de terceros para esta publicación. AURELIAN ECUADOR S.A. no se responsabiliza de los comentarios u opiniones emitidos por los autores en sus artículos.

Cierta información contenida en esta publicación, incluida aquella relativa al Proyecto Fruta del Norte y cualquier otra declaración relativa a las expectativas futuras, objetivos o perspectivas de Lundin Gold Inc. constituyen información prospectiva sujeta a factores de riesgo e incertidumbres importantes, muchas de las cuales sobrepasan la capacidad de control o predicción de Lundin Gold. Prohibida la reproducción total, parcial o traducción a cualquier idioma, sin autorización escrita de su titular de todos los contenidos de esta publicación. Todas las fotografías, contenidos escritos y otros materiales de la publicación son de propiedad exclusiva de AURELIAN ECUADOR S.A. y están protegidos por derechos de autor.

© Todos los Derechos Reservados 2016 | "Nuestro Encuentro" AURELIAN ECUADOR S.A.

